



**XXII CONIRD**

**4 a 9 de novembro 2012**

**Cascavel-PR**

**EMPREENDEDORISMO  
PIONEIRISMO  
INOVAÇÃO  
no GRUPO BOA FÉ.**

**Jônadan Ma  
Eng. Agrônomo  
Diretor Executivo  
Grupo Boa Fé - Ma Shou Tao**





GRUPO BOA FÉ  
MA SHOU TAO

# Ma Shou Tao

## Uma história...





**GRUPO BOA FÉ**  
**MA SHOU TAO**

# Fé em Deus



**GRUPO BOA FÉ**  
**MA SHOU TAO**

# Determinação



**GRUPO BOA FÉ**  
**MA SHOU TAO**

# Coragem

# DA CHINA PARA O BRASIL



NO BRASIL

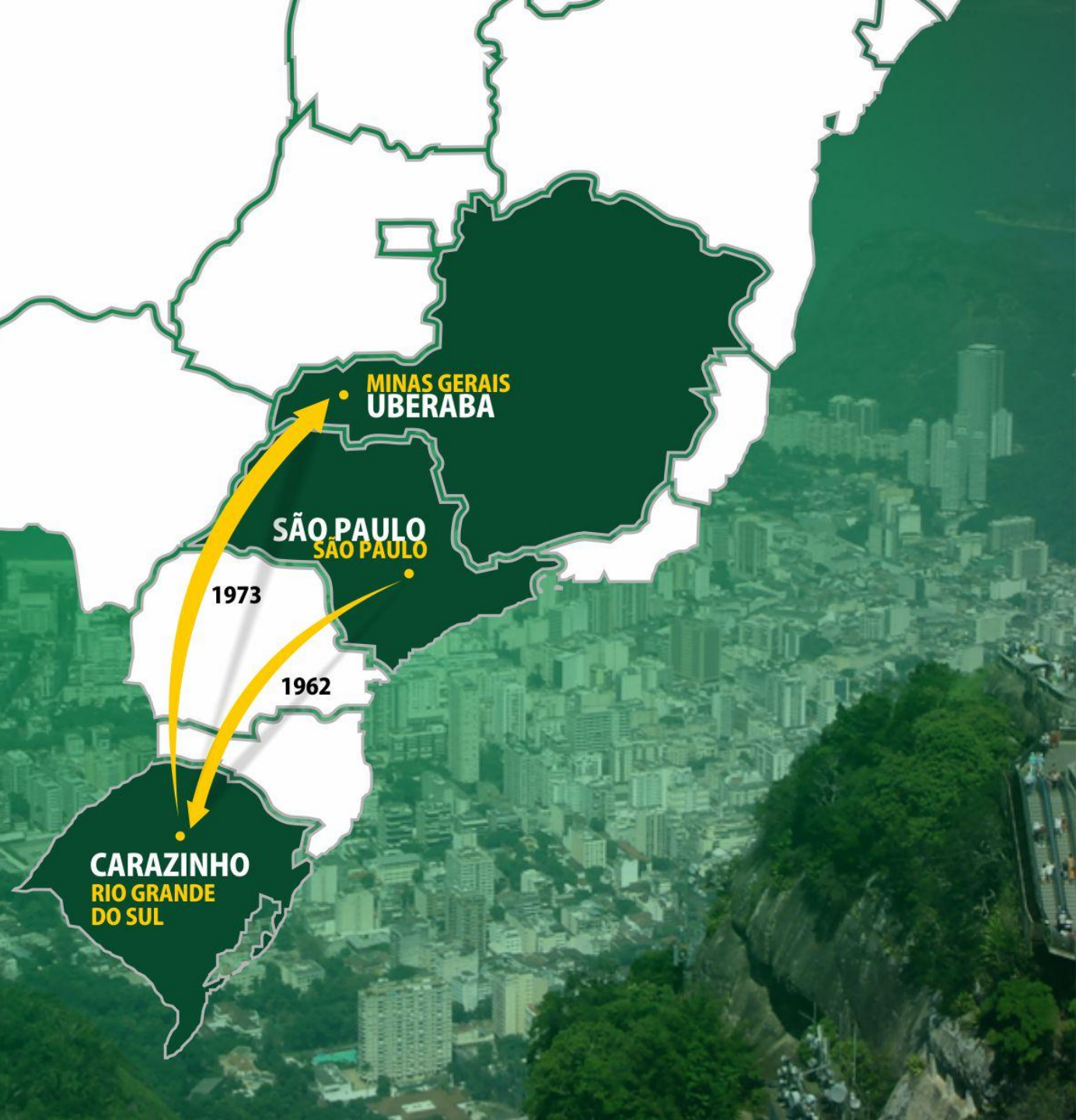

# UNIDADES DE PRODUÇÃO





**GRUPO BOA FÉ**  
**MA SHOU TAO**

# Pioneirismo







GRUPO BOA FÉ  
MA SHOU TAO

# Estudar e Pesquisar ( autodidatismo)



# Persistência

# Resiliência

# Paciência



**GRUPO BOA FÉ**  
**MA SHOU TAO**

- 1. Política**
- 2. Econômica**
- 3. Social**
- 4. Conjuntural**
- 5. Estrutural**
- 6. Climática**



**GRUPO BOA FÉ  
MA SHOU TAO**

**O Grupo Boa Fé – Ma Shou Tao busca a excelência em 4 linhas de ação em prol da sua Sustentabilidade.**

**Para tanto, precisa ser:**

- 1. Economicamente viável**
- 2. Tecnicamente adequada**
- 3. Ambientalmente correta**
- 4. Socialmente responsável**



penergetic®





**GRUPO BOA FÉ**  
**MA SHOU TAO**

# Visão de futuro



**GRUPO BOA FÉ**  
**MA SHOU TAO**

# Estratégias



**GRUPO BOA FÉ  
MA SHOU TAO**

## **5 FUNDAMENTOS ESTRATÉGICOS DO GRUPO MA SHOU TAO**

- 1. DIVERSIFICAÇÃO DE ATIVIDADES E CULTURAS**
- 2. VERTICALIZAÇÃO**
- 3. INTEGRAÇÃO DOS SETORES**
- 4. PARCERIAS TÉCNICAS E COMERCIAIS**
- 5. PROFISSIONALIZAÇÃO DA GESTÃO**

# **5 CARACTERÍSTICAS DO EMPREENDEDOR**

- 1. SONHAM GRANDE**
- 2. TEM BRILHO NOS OLHOS(PAIXÃO)**
- 3. BUSCAM INOVAÇÃO**
- 4. TRANSFORMA O SONHO EM REALIDADE( REALIZA E EXECUTA)**
- 5. SÃO ÉTICOS ( PRESERVAM OS VALORES)**



**GRUPO BOA FÉ**  
**MA SHOU TAO**

# Diversificar



**GRUPO BOA FÉ**  
**MA SHOU TAO**

# **1. Diversificação das atividades e culturas**

# Importância da Diversificação

- Maior estabilidade econômica do Grupo;
- Redução do nível de risco das atividades;
- Redução dos custos fixos;
- Maior linearidade do fluxo de caixa;
- Otimização dos recursos humanos e dos fatores de produção

## Requisitos básicos para a diversificação:

1. Definição clara dos valores, missão e objetivos da empresa;
2. Administração e Organização Empresarial;
3. Capacidade de formar e liderar equipes;
4. Conhecimentos multidisciplinares;
5. Espírito empreendedor



**GRUPO BOA FÉ**  
**MA SHOU TAO**

# Empreendedorismo



## UNIDADES DE NEGÓCIO DO GRUPO BOA FÉ - MA SHOU TAO

**Sementes Boa Fé – Ma Shou Tao:** *Sementes de Soja –  
Convênio EMBRAPA/EPAMIG/Fundação Triângulo*

- **Agropecuária Boa Fé Ltda:** *Agricultura e Pecuária*
- **Boa Fé Indústria e Comércio Ltda:** *Produtos GoodSoy*
- **Cenagro - Central Agrícola Ltda:** *Comércio de Sementes e Insumos;*
- **Renovagro- Agricultura Renovável Ltda:** *Comércio e Representação Penergetic*
- **Fazendas:** ***Próprias** -Boa Fé (Conquista)  
**Parcerias e Arrendamentos-** 11 Fazendas em Uberaba e Conquista  
**Cooperantes-** 3 fazendas em 3 municípios*



**GRUPO BOA FÉ**  
**MA SHOU TAO**

## CULTURAS , ÁREAS E PRODUTIVIDADES

	Área (ha)	rend/ha	Total
• Soja (própria)	450	56 sc	25.200 sc
• Soja (Cooperantes)	750	56 sc	42.000 sc
• Milho Grão:	253	160 sc	40.480 sc
• Milho Silagem:	168	39 ton	6551 ton.
• Cana-de-Açúcar:	2.000(tot)	92 ton	146.000 ton.
• Pecuária de Leite:	75	30,4 t/ha	2.280 ton.

## ESTRUTURA DE ARMAZENAMENTO DE GRÃOS E SEMENTES

### - Fazenda Boa Fé – Conquista-MG

- Silos Graneleiros: *Capacidade de 60.000 sacas/3.600 ton*
- Armazém Sementes: *3.500 m2, p/ 4.000 ton / 80.000 sc de semente*

### - Betânia MGO – Uberlândia-MG

- Silos Graneleiros: *Capacidade de 432.000 sacas / 26.000 ton*

## **MERCADO DA PRODUÇÃO:**

- **Sementes de soja:** *Brasil Central (SP, MG, GO, MT, MS, BA)*
- **Grãos e Cereais (Soja, Milho e Sorgo):** *Indústrias moageiras, fabricantes de ração e suinocultores/avicultores.*
- **Produtos a base de soja:** GoodSoy – Brasil e exterior
- **Cana-de-açúcar:** *Usina Caeté- unidade Delta*
- **Leite:** Itambé (Uberlândia)
- **Genética animal:** Brasil e exterior

## **EVENTOS DE DIFUSÃO TECNOLÓGICA E COMERCIAIS:**

- Encontro Ma Shou Tao Agrícola
- Encontro Ma Shou Tao Pecuária
- Leilões e Exposições
- Dias de Campo (Encontros Tecnológicos) em São Paulo, Minas Gerais e Goiás
- Palestras técnicas em diversos locais



**GRUPO BOA FÉ**  
**MA SHOU TAO**

# **UNIDADE AGRÍCOLA**



GRUPO BOA FÉ  
MA SHOU TAO

# Busca Constante da Inovação



GRUPO BOA FÉ  
MA SHOU TAO

# PIONEIRISMO E INOVAÇÃO

- 1962 no RS – Introdução, Pesquisa e Desenvolvimento da cultura da soja
- 1973 em MG – Introdução, Pesquisa e Desenvolvimento da cultura da soja
- 1974- Construção da Represa 1 – 95.000 m2
- 1975-1978- Introdução e consolidação do MIP da Soja
- 1975- Primeiro Plantio de trigo irrigado em MG
- 1978- Construção da Represa 1 – 48.000 m2
- 1978- Introdução da Cultura da Cana de Açúcar
- 1982- Sistema de Rotação sistemática de Culturas , com Milho
- 1982- Introdução do Sistema de Plantio Direto na Palha – soja e milho
- 1988- Nova fase da Pecuária de Leite- Produção intensiva em Confinamento
- 1989- Início Encontros de difusão tecnológica , Agrícola e Pecuário( 22 edições)
- 1990- Criação do CAT – Cube dos Amigos da Terra de Uberaba



**GRUPO BOA FÉ  
MA SHOU TAO**

# INOVAÇÃO

- 1993- Introdução do Sistema de Plantio Direto na Palha – Cana de açúcar
- 1995- Lançamento da Cv MG/BR 46- Conquista- Soja mais plantada até 2006...
- 1997- Introdução da Irrigação em soja de inverno ( Pivot Central de 105 ha)
- 1999- Introdução da tecnologia de Bioativação de Solo e plantas- Penergetic
- 2000- Introdução da Irrigação de Pastagem Rotacionada sob Sistema de malhas
- 2000- Inauguração da Indústria de Alimentos à base de Soja – GOODSOY
- 2002- Mudança no Sistema de Governança do Grupo ( Conselho + UN)
- 2003- Introdução do Sistema de Integração Lavoura- Pecuária
- 2005- Introdução da Irrigação em Cana de Açúcar (Pivot Central de 105 ha)
- 2007- Introdução da Colheita Mecanizada de cana
- 2008- Início do Sistema de Produção de Leite no Free-stall
- 2010- Georeferenciamento total da áreas cultivadas + Sistema de A.Precisão
- 2012- Início do Programa PAEX Fund. Dom Cabral- Parceiros para a Excelência

Tecnologia e qualidade  
**em suas mãos**



**SEMENTES BOA FÉ<sup>®</sup>**  
**MA SHOU TAO**

PARCERIA



# MG/BR 46 CONQUISTA

Lançada em 1995, a Embrapa, em homenagem aos 20 anos de parceria Embrapa-Grupo Boa Fé, batizou essa cultivar de Conquista, onde fica a sede do grupo.

A cultivar mais plantada no Brasil de 1995 a 2005, em todas as regiões produtoras de soja do Brasil.



# Principais Cultivares de Soja do Programa

PARCERIA





**GRUPO BOA FÉ  
MA SHOU TAO**

## **CO-TITULAR COM A EMBRAPA DAS PRINCIPAIS CULTIVARES DE SOJA DO BRASIL CENTRAL**



**Ministério da Agricultura,  
Pecuária e Abastecimento**

Serviço Nacional de Proteção de Cultivares - SNPC

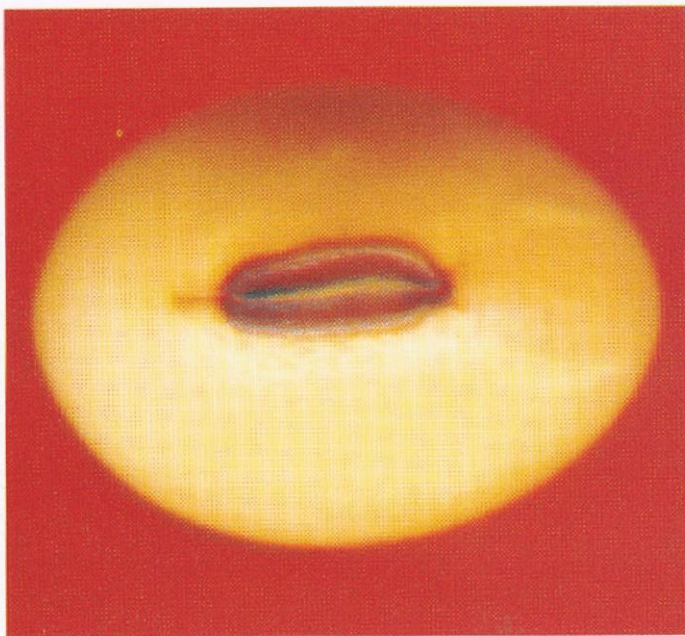

**BRSMG Garantia**

Espécie soja (*Glycine max* (L.) Merrill)

Obtendor/Titular ..... **EMBRAPA, EPAMIG, AGROP. BOA FÉ  
LTDA., COPAMIL, APSEMG**  
Data de Proteção ..... **21/02/2001**  
Data Registro no RNC ... **25/08/2000**  
Nº no RNC..... **06271**



**Ministério da Agricultura,  
Pecuária e Abastecimento**

Serviço Nacional de Proteção de Cultivares - SNPC

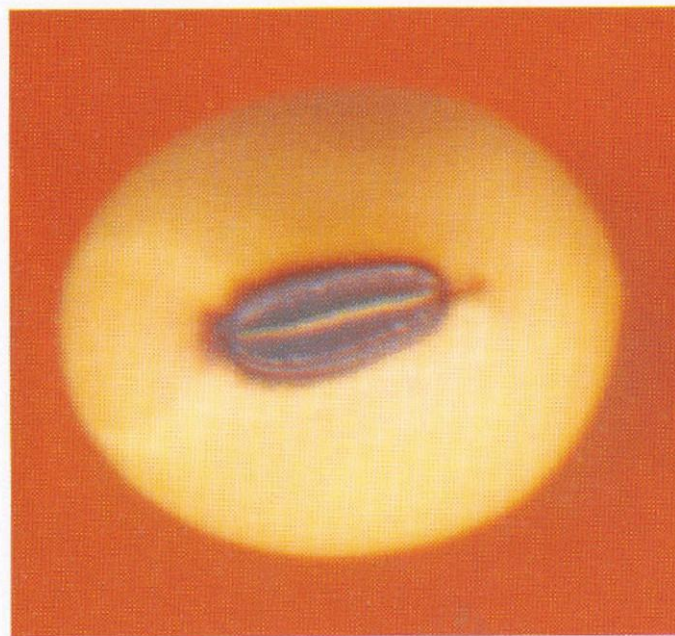

**BRSMG 68**

Espécie soja (*Glycine max* (L.) Merrill)

Obtendor/Titular ..... **EMBRAPA, EPAMIG, AGROP. BOA FÉ  
LTDA. COPAMIL, APSEMG**  
Data de Proteção ..... **23/06/1999**  
Data Registro no RNC ... **30/09/1998**  
Nº no RNC..... **01215**



# BRSMG 68 VENCEDORA

**A 1ª. Cultivar de soja do Brasil a produzir comercialmente  
80 sc/ha (4.800 kg/ha)!!!**





# BRS VALIOSA RR

A 1ª. Cultivar de soja TRANSGÊNICA do Brasil.





**Plantio Direto em 100% das áreas de grãos e cana**









# Saber Ganhar

# E Perder



**CULTURA DO MILH**



Produção de Silagem



**GRUPO BOA FÉ  
MA SHOU TAO**

# CANA-DE-AÇÚCAR



**Colheita Mecanizada em 94% da área de cana**





**GRUPO BOA FÉ**  
**MA SHOU TAO**

# UNIDADE PECUÁRIA

# **UNIDADE PECUÁRIA**

## **Produção de Leite e Carne**



**GRUPO BOA FÉ**  
**MA SHOU TAO**

# **Agregar Valor por Unidade de Área**



RENTABILIDADE CULTURAS/Hectare POSIÇÃO 12/06/2012								
CULTURA	SAFRA/ANO	PROD/ha	UNID	VALOR UNIT (R\$)	FAT BRUTO R\$ /h a	CUSTO OP. R\$ / h a (*)	R.L. R\$/ h a	ÍNDICE
SOJA RR	2011/12	56	SC	52,00	2.912,00	1.137,49	1.774,51	100%
MILHO	2011/12	170	SC	21,00	3.570,00	2.116,83	1.453,17	82%
CANA 6 CORTES	2011/12	87	Ton	65,00	5.655,00	3.649,66	2.005,34	113%
<b>LEITE</b>	<b>2011</b>	<b>30.392</b>	<b>L</b>	<b>0,95</b>	<b>28.872,40</b>	<b>26.137,12</b>	<b>2.735,28</b>	<b>154%</b>
					(*) Sem arrendamento e Sem Remuneração capital			

# **PECUÁRIA INTENSIVA**

- **PECUÁRIA DE LEITE:**
  - **SISTEMA DE LOOSING HOUSE**
  - **SISTEMA FREE-STALL**
  - **PASTEJO EM SISTEMA IRRIGADO**
  - **PASTEJO EM SISTEMA DE ILP**

## SETOR DE PECUÁRIA LEITEIRA

- **Raça:** Girolando (1/2 , 3/4, 5/8, 7/8 ) 45% do rebanho  
Holandês preto e branco (PC e PO) 55% do rebanho

**Total de rebanho:** 650 cabeças, sendo 240 em lactação

- **Média de produção do rebanho:** 8.199 kg em 334 dias
- **Média de produção/vaca:** 27,8 kg/vaca/dia
- **Produção média diária:** 6.400 kg/dia
- **Produtividade/ha:** 17.800 kg leite/ha/ano em 2011
- **Número de ordenhas diárias:** 3
- **Alimentação:** Silagem de milho ,pré-secado de Tifton 85, concentrados a base de sorgo, soja grão, milho grão, silagem de grão de milho úmido, caroço de algodão, polpa cítrica, vitaminas e minerais e cana-de-açúcar,.
- **Projeto:** 15.000/dia com 500 vacas lactantes para 2020



Sistema de Pecuária Leiteira



Loosing House



Pastejo Rotacionado Irrigado de tifton 85 em 25 ha



Produção Intensiva a Pasto e Confinado



Pastejo Gado Leiteiro e Gado de Corte



Freestall de 2.700 m<sup>2</sup> para 260 vacas leiteiras



**GRUPO BOA FÉ  
MA SHOU TAO**

# **PECUÁRIA INTENSIVA**



**SISTEMA DE LOOSING HOUSE**



**PASTEJO EM SISTEMA IRRIGADO**



**PASTEJO EM SISTEMA DE ILP**



**MATERNIDADE**



**BERÇÁRIO**



**BEZERREIRAS COLETIVAS**



Sala de Ordenha Informatizada (12 estações)

# **PECUÁRIA INTENSIVA**

- **PECUÁRIA DE CORTE**
  - **CONFINAMENTO TOTAL**
  - **PASTEJO EM SISTEMA IRRIGADO**
  - **PASTEJO EM SISTEMA DE ILP**

- **RAÇAS DE GADO DE CORTE:**
  - **P/ recria e engorda:**  
**Nelore a anelorados**
  - **P/ Melhoramento e mercado de elite:**  
**Senepol** – Raça sintética adaptada *Bos taurus* para cruzamentos industriais





**GRUPO BOA FÉ**  
**MA SHOU TAO**

# **UNIDADE PECUÁRIA**

## **GENÉTICA CORTE e LEITE**

# Millenium da Boa Fé

GD 1428



## O Melhor Touro Girolando de Todos os Tempos

- Recorde da raça mais de 100.000 doses comercializadas.
- Muito leite em ótimos úberes.
- A grande opção para cruzamento.



Girolando 3/4

Criador: Agropecuária Boa Fé Ltda  
Proprietário: Agropecuária Boa Fé Ltda

RGD: 475  
Nascimento: 19/04/99

Pedigree: ELTON ALF

EMPRISE BELL ELTON

ALVOOR ELTON ALF

MAT WYN BERNIE  
15740 KG

MILLENIUM DA BOA FÉ

HORTÊNCIA DA BOA FÉ  
12.526 KG

**TOURO GIROLANDO 3/4  
EM COLETA NA ABSPECPLAN  
No 1 SUMÁRIO EMBRAPA  
LIDER EM VENDAS DE SÊMEN  
NO BRASIL POR 4 ANOS  
CONSECUTIVOS**



Pedree: MILLENIUM X BOOSTER X BARÃO

ALVOOR ELTON ALF

MILLENIUM BOA FÉ

P TAL 310 KG

HORTÊNGIA DA BOA FÉ

12,525 KG

TALENTO MILLENIUM  
BOA FÉ

FUSTED TESTA BOOSTER ET

LANGHA A BOOSTER BOA FÉ

10,251 KG

AGRAUNA BARÃO BOA FÉ



Peso em Coleta: 1.025 kg



Filha em vaca 7/8



Filha em vaca 7/8



Filha em vaca HPB



Filha em vaca HPB



Filha em vaca 3/4



Criador: Agropecuária Boa Fé Ltda  
Proprietário: Agropecuária Boa Fé Ltda

RGD: 2584  
Nascimento: 12/11/04

## O Filho do Millenium

- Seguindo os passos do pai.
- Mãe com 10251 Kg.
- Ótimo grupo de filhas.



A photograph of five black and white cows standing in a row in a grassy field. The cows are seen from behind, showing their hindquarters and tails. They are standing on green grass. The background is a bright blue sky with scattered white clouds. The cows have distinct black and white patches, with large white areas on their hindquarters and legs, and black areas on their backs and heads.

É

chegado o momento mais esperado da pecuária leiteira do Brasil.

O Grupo Ma Shou Tao finalmente disponibiliza sua genética de ponta, e oferta juntamente com seus amigos convidados, as melhores matrizes leiteiras das raças Girolando e Holandês.

Temos o prazer de apresentar as campeãs na produção e nas pistas!

Você está convidado a participar do happy-hour de apresentação dos lotes, às 18h do dia 02 de julho de 2008 em frente ao pavilhão da Ma Shou Tao no Parque Fernando Costa, durante o Megaleite 2008. Contamos com sua importante presença!

Leilão BOA FÉ Ma Shou Tao e Amigos



2008





**RENDEIRA NICA MILLENIUM DA BOA FÉ**  
**RECORDE NACIONAL DE PREÇO GIROLANDO 5/8**



ABF **VIDEIRA** 2630 TOUCHDOWN  
QUALIDADE EM SELEÇÃO DE HOLANDES



**CONDOMÍNIO SENEPOL BOA FÉ**





**GRUPO BOA FÉ**  
**MA SHOU TAO**

# **UNIDADE INDUSTRIAL**



**GRUPO BOA FÉ**  
**MA SHOU TAO**

# Verticalizar



## 2. VERTICALIZAÇÃO DA SOJA

Realização de todas as etapas de produção, industrialização e comercialização de um produto, no caso a soja:

DISTRIBUIÇÃO/COMERCIALIZAÇÃO PRODUTOS INDUSTRIALIZADOS (Atac. e Varejo)  
PRODUTOS GOODSOY

PROCESSAMENTO INDUSTRIAL DA SOJA (Indústria de Alimentos)  
BOA FÉ IND. E COM. LTDA.

COMERCIALIZAÇÃO – COMMODITY E SEMENTE – BETANIA MGO / MA SHOU TAO

BENEFICIAMENTO DA SOJA (UBS – Usina de semente) – MA SHOU TAO

PRODUÇÃO AGRÍCOLA EM ESCALA COMERCIAL (Lavouras) – MA SHOU TAO

P&D – GENÉTICA DA SOJA (Laboratório e campos) – AGROPECUÁRIA BOA FÉ



*Grão do Griffo da Soja*

*Sua vida  
muito mais  
gostosa*





GRUPO BOA FÉ  
MA SHOU TAO

# Quebrar paradigmas e tradições



soja  
não transgênicos

SEM  
LACTOSE

BROWNIE

Sem Glúten

Chocolate

38g

Brownie com Soja





Snacks de Soja



# GoodCookies

*Tradicionalis*



Gotas de Chocolate  
Maça com Canela  
Avelã com Castanha de Caju  
Chocolate com Laranja



*light*



Maça com Canela e Passas (Light)  
Gotas de Chocolate (Light)

*sem  
glúten*



Gotas de Chocolate (Sem Glúten)  
Maça com Canela e Passas (Sem Glúten)

*Cookies Integrais  
de Soja*



**GRUPO BOA FÉ**  
**MA SHOU TAO**

# **Agregar mais valor por unidade**



**LINHA COOKIES**





## LINHA FARINÁCEOS E SOJA GRÃO



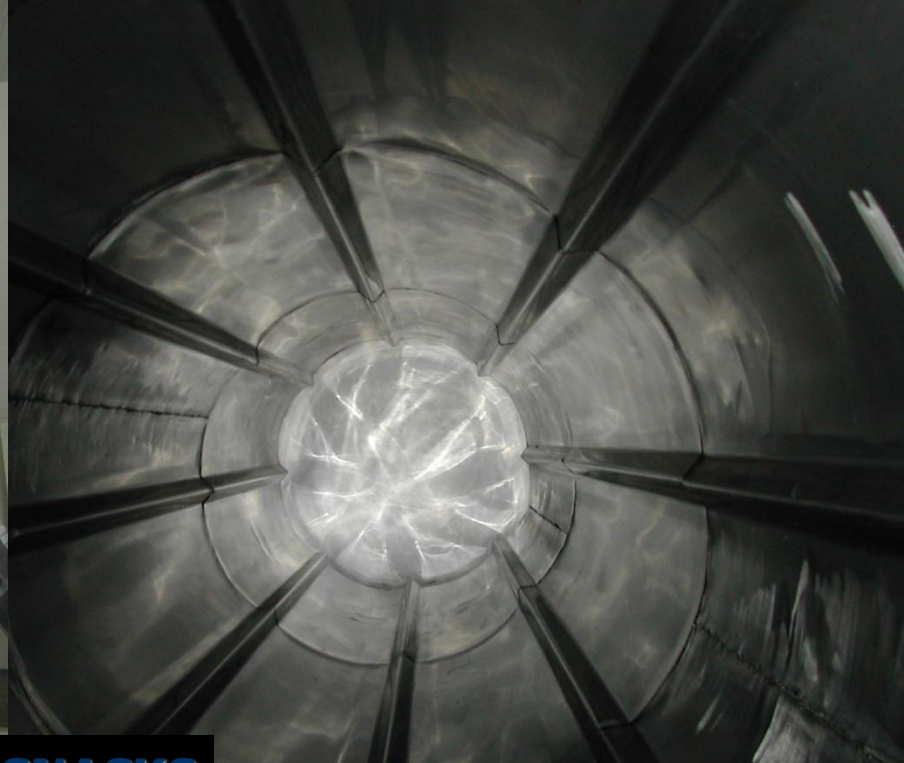

## LINHA SNACKS





HIDRANTE

1

SERVIÇO  
AO  
VISITANTE

GOOD SOY  
A grão da Saúde

GOOD SOY  
A grão da Saúde

Soy sandwich  
more from  
more products

Soy sandwich  
more from  
more products

TOTALINE

Feiras Internacionais



**GRUPO BOA FÉ**  
**MA SHOU TAO**

# **Tempo de Plantar**

# **e**

# **Tempo de Colher**



**COMPLEXO DE SILOS GRANELEIROS  
PARA 24.000 TONELADAS ESTÁTICAS**

**LOCALIZADO NO CENTRO DA MAIOR REGIÃO PRODUTORA DE GRÃOS  
DE MINAS GERAIS (ENTRE UBERABA E UBERLÂNDIA)**



MERCADO INTERNO E EXTERNO DE COMODITIES



DESVIO FERROVIÁRIO PRÓPRIO





COMPLEXO DE SILOS GRANELEIROS  
PARA 24.000 TONELADAS ESTÁTICAS



**GRUPO BOA FÉ**  
**MA SHOU TAO**

# Integrar e Integrar

### **3. INTEGRAÇÃO DOS SETORES**

**INTEGRAÇÃO LAVOURA-PECUÁRIA**

**INTEGRAÇÃO LAVOURA-INDÚSTRIA**



**GRUPO BOA FÉ**  
**MA SHOU TAO**

# **INTEGRAÇÃO LAVOURA-PECUÁRIA**

**“É A DIVERSIFICAÇÃO DA PRODUÇÃO, EM QUE A LAVOURA E A PECUÁRIA PASSAM A FAZER PARTE DE UM MESMO SISTEMA, VISANDO AUMENTAR A EFICIÊNCIA DE UTILIZAÇÃO DOS RECURSOS NATURAIS E A PRESERVAÇÃO DO AMBIENTE, O QUE RESULTA NO INCREMENTO DA PRODUÇÃO E NA ESTABILIDADE DO PRODUTOR RURAL”**



**GRUPO BOA FÉ**  
**MA SHOU TAO**

## **OBJETIVOS PRINCIPAIS DA INTEGRAÇÃO**

- 1. REDUÇÃO DOS CUSTOS DE PRODUÇÃO SETOR AGRÍCOLA E PECUÁRIA E INDÚSTRIA**
- 2. AUMENTO DA RECEITA LIQUIDA/ha**
- 3. ADOÇÃO PLENA DOS CONCEITOS SISTÊMICOS DE PRODUÇÃO**
- 4. GERAÇÃO DE SUSTENTABILIDADE DA ATIVIDADE AGROPECUÁRIA**



**GRUPO BOA FÉ**  
**MA SHOU TAO**

# Aprender

# Sempre



Isto era considerado plantio direto!!!



Quebra de paradigmas: de mato a aliado!!!



Milho com alta produtividade sem mato-competição



Integração em área de silagem



30-45 dias após a colheita do milho...





Após a "colheita do gado" (outubro), dessecando a braquiária para plantio de grãos





Soja em área de Plantio Direto



Resultado: Sanidade com Produtividade



Soja em Área SEM Integração Lavoura-Pecuária – SEM braquiária



Soja em Área de Integração Lavoura-Pecuária – com braquiária







Massa, massa e massa!



**GRUPO BOA FÉ**  
**MA SHOU TAO**

## **4. PARCERIAS TÉCNICAS E COMERCIAIS**



**GRUPO BOA FÉ**  
**MA SHOU TAO**

# PARCERIAS TÉCNICAS



GRUPO BOA FÉ  
MA SHOU TAO

# Pesquisar e Desenvolver

## PESQUISA E DESENVOLVIMENTO

- **Melhoramento Genético de Soja**



- **Melhoramento Genético de Cana**



- **Conservação do Solo e Plantio Direto**



- **Nutrição de Plantas e Controle Fitossanitário**



- **Controle Biológico de Pragas**



- **Manejo do Rebanho Leiteiro**



- **Manejo e Irrigação da Pastagem**



**UNIUBE**  
Educação e Responsabilidade Social



**FAZU**  
FACULDADES ASSOCIADAS DE UBERABA



**GRUPO BOA FÉ**  
**MA SHOU TAO**

# **PARCERIAS COMERCIAIS**



**GRUPO BOA FÉ**  
**MA SHOU TAO**

# Lealdade

# Transparência



**GRUPO BOA FÉ**  
**MA SHOU TAO**

# PARCERIAS ESTRATÉGICAS



**GRUPO BOA FÉ**  
**MA SHOU TAO**

**PRODUÇÃO DE SEMENTES**

**PRODUÇÃO DE GRÃOS**

**PRODUÇÃO CANA DE AÇÚCAR**

**PECUÁRIA DE CORTE/LEITE**

**MELHORAMENTO GENÉTICO ANIMAL**

**MELHORAMENTO GENÉTICO VEGETAL**

**REPRESENTAÇÃO INTERNACIONAL**

**EVENTOS TÉCNICOS COMERCIAIS**



**GRUPO BOA FÉ**  
**MA SHOU TAO**

# Aproveitar as Oportunidades

# TECNOLOGIA SUIÇA PARA UMA AGRICULTURA MAIS PRODUTIVA



# penergetic



*Gerando Produtividade.*



EM SUAS MÃOS, A MAIS MODERNA  
TECNOLOGIA PARA CONSTRUÇÃO  
DE SUA PRODUTIVIDADE!!!

[www.penergetic.com.br](http://www.penergetic.com.br)





**GRUPO BOA FÉ**  
**MA SHOU TAO**

# Open House



# **ENCONTRO MA SHOU TAO AGRÍCOLA**

**Fazenda Boa Fé-Conquista-MG**

**Realizado no 1º. Trimestre  
dos anos ímpares**

**3.000 participantes**

**MAIOR EVENTO AGRÍCOLA DE CAMPO DO  
BRASIL CENTRAL!**



ENCONTRO MA SHOU TAO AGRÍCOLA



Difusão Tecnológica





**GRUPO BOA FÉ**  
**MA SHOU TAO**

# Networking





Negócios e Relacionamento



# **ENCONTRO MA SHOU TAO PECUÁRIA**

**Fazenda Boa Fé-Conquista-MG**

**Realizado no 2º. Trimestre dos anos pares**

**3.000 participantes**

**O MAIOR EVENTO TÉCNICO DE CAMPO DA  
PECUÁRIA BRASILEIRA!**

# ENCONTRO MA SHOU TAO PECUÁRIA



Difusão Tecnológica

# ENCONTRO MA SHOU TAO PECUÁRIA





Difusão Tecnológica

# ENCONTRO MA SHOU TAO PECUÁRIA



Difusão da informação e do conhecimento

# ENCONTRO MA SHOU TAO PECUÁRIA





# Dias de Campo

## Eventos Regionais





**GRUPO BOA FÉ**  
**MA SHOU TAO**

## **5. PROFISSIONALIZAÇÃO DA GESTÃO**



**GRUPO BOA FÉ**  
**MA SHOU TAO**

# Ensinar

# Capacitar

# Treinar



## ARQUITETURA ORGANIZACIONAL do GRUPO

### Conselho de Administração: 7 membros

Presidente do Conselho: Ma Tien Min (sucessão a *Ma Shou Tao*)

### Diretoria

Diretor Executivo: Jônadan Ma

Diretor Gestão Estratégica e Relações Institucionais: Ma Tien Min

### Gerências:

- Administrativa
- Logística e suprimentos
- Financeira
- Comunicação
- Agrícola
- Pecuária
- Industrial – Goodsoy
- Comercial - Penergetic/Sementes de Soja



# **Investir e Confiar nas Pessoas**

## **COLABORADORES**

### **UNIDADES DE NEGÓCIOS (74%)**

Agrícola  
(24)

Pecuária  
(22)

Indústria  
(20)

Comércio  
(4)

### **SUPORTE (26%)**

Administrativo  
(8)

Logística/ Suprimento/  
Manutenção  
(13)

Financeiro  
(4)

**TOTAL GERAL: 95 COLABORADORES**



GRUPO BOA FÉ  
MA SHOU TAO

## Título do Organograma

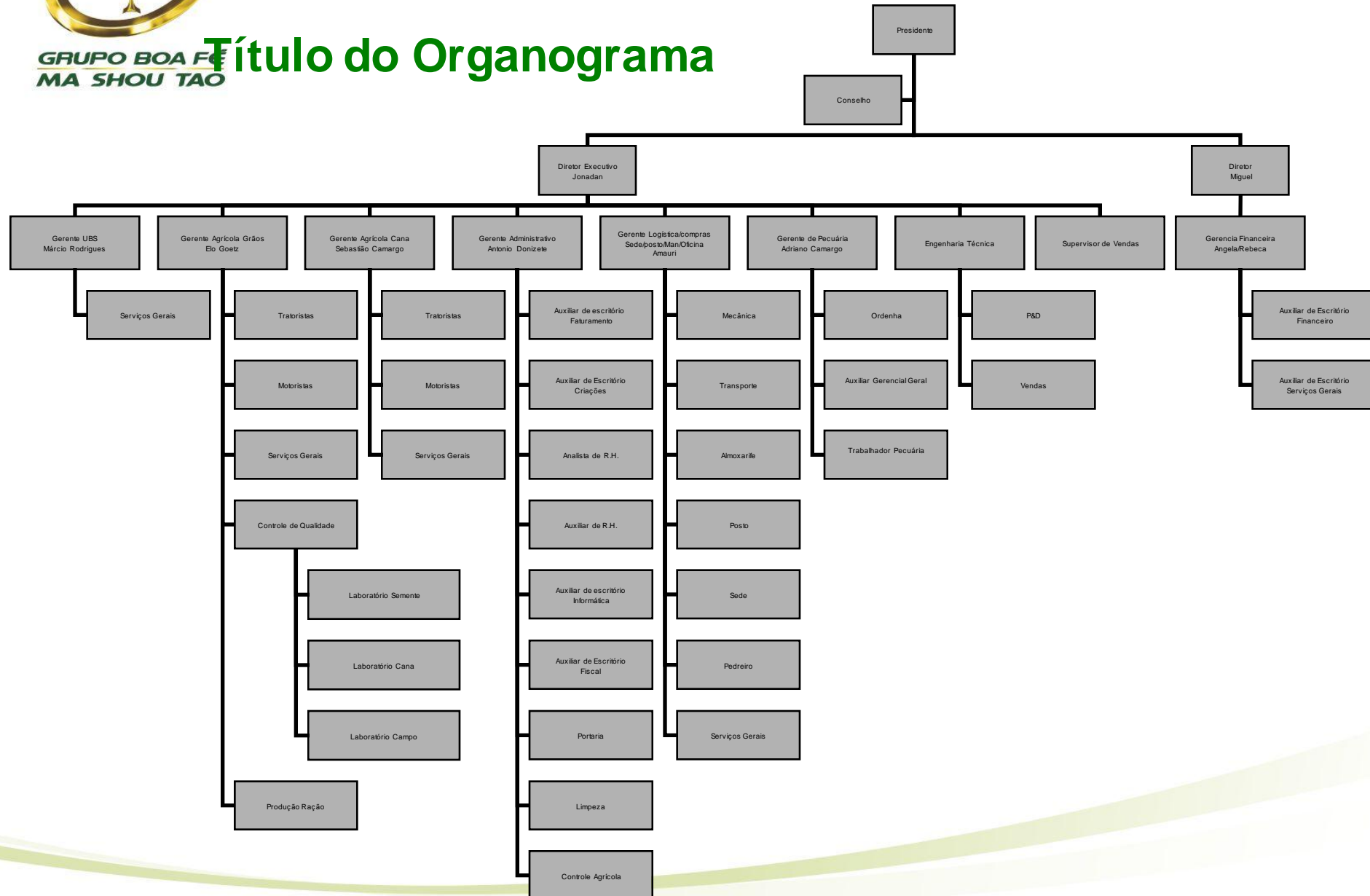

## CARACTERÍSTICAS DO GESTOR

- Líder de equipe
- Conhecimento Multidisciplinar
- Visão sistêmica da empresa
- Integrado Dentro e Fora da porteira
- Facilitador da comunicação



GRUPO BOA FÉ  
MA SHOU TAO

# ARQUITETURA ORGANIZACIONAL

Em transição permanente na empresa:  
De sistema mecanicista para orgânico

Sistema mecanicista – centralizadora, altamente formal, departamentalização rígida, comunicação com fluxo restrito.

Sistema orgânico – descentralizada (empowerment), menor nível de formalização, equipes inter-hierarquicas e inter-funcionais, comunicação com fluxo livre.

# **MÉTODOS DE GESTÃO**

- **Participativa**
- **Integrada**
- **Foco nos resultados**



**GRUPO BOA FÉ**  
**MA SHOU TAO**

# **Valorizar a Pessoa e a Família**

# RECURSOS HUMANOS

PROFISSIONAIS

Valorizados

Capacitados

Treinados continuamente

Motivados

Conhecedores da Missão-objetivos-metas





**GRUPO BOA FÉ  
MA SHOU TAO**





**GRUPO BOA FÉ**  
**MA SHOU TAO**

# Colocar-se no lugar do outro

# **Participação**

## **Institucional**

**Contribuir X Criticar**

**Somar X Dividir**



**GRUPO BOA FÉ**  
**MA SHOU TAO**

## **RELACIONAMENTO INSTITUCIONAL**

- Participação ativa nas instituições de classe  
( Sindicato Rural- FAEMG-CNA- Fundação Triângulo -  
Cooperativas- CAT- Uberaba Associações de Criadores-  
Comissões Técnicas)
- Liderança nas ações estratégicas da categoria
- Contribuição no desenvolvimento de projetos de desenvolvimento do segmento.
- Participação na elaboração de Políticas agrícolas e Econômicas voltado ao setor agropecuário



**GRUPO BOA FÉ**  
**MA SHOU TAO**

# Sustentabilidade



**GRUPO BOA FÉ**  
**MA SHOU TAO**

**Plantar o que seu filho  
pode colher e desfrutar**



GRUPO BOA FÉ  
MA SHOU TAO

# SUSTENTABILIDADE

- DESENVOLVIMENTO QUE ATENDE AS NECESSIDADES PRESENTES SEM COMPROMETER A POSSIBILIDADE DE AS GERAÇÕES FUTURAS SATISFAZEREM AS SUAS PRÓPRIAS NECESSIDADES

**O Grupo Boa Fé – Ma Shou Tao busca a excelência em 4 linhas de ação em prol da Sustentabilidade.**

**Para tanto, precisa ser:**

- 
- 1. Economicamente viável**
  - 2. Tecnicamente adequada**
  - 3. Ambientalmente correta**
  - 4. Socialmente responsável**

# **Responsabilidade Social**

## **Empresarial**



**GRUPO BOA FÉ**  
**MA SHOU TAO**

# **Compartilhar as Conquistas com o Próximo**

**Com a iniciativa  
da família Ma Shou Tao,**



**importantes empresários  
e profissionais liberais  
multissetoriais da região,**

**se UNIRAM para fundar o**

**Instituto Boa Fé  
de Apoio ao Combate ao  
Câncer.**







# **INSTITUTO BOA FÉ**

**(INBF)**

**ASSOCIAÇÃO BOA FÉ DE APOIO AO  
COMBATE AO CANCER**





## INSTITUTO BOA FÉ

**O INSTITUTO BOA FÉ**, pessoa jurídica de direito privado,  
constituída na forma de associação,

Rua Governador Valadares n.º 640, 2º andar, sl. B, Centro, CEP:  
38065-065, e foro na cidade de UBERABA/MG,

**com duração por tempo indeterminado**, de caráter social  
filantrópico, sem fins lucrativos,

Regido por Estatuto e pela legislação que for aplicável, podendo  
estender suas atividades por todo Território Nacional.



## OBJETIVOS DO INSTITUTO BOA FÉ

I - Proporcionar aos pacientes oncológicos, atendidos pela Associação de Combate ao Câncer do Brasil Central – ACCBC ou outras instituições, tratamento de quimioterapia, radioterapia e correlatos, bem como o fornecimento de medicamentos pertinentes ao combate de câncer para uma qualidade de vida melhor.

II - Manter e apoiar os programas especiais de prevenção ao câncer, orientação e apoio aos pacientes e familiares, atendidos pela ACCBC ou outras instituições.

III - Prestar apoio social aos pacientes carentes de municípios vizinhos no que se refere a alimentação e acomodações quando se fizerem necessárias de acordo com a viabilidade financeira de ambas as entidades.



**GRUPO BOA FÉ**  
**MA SHOU TAO**

# **Viver e Trabalhar**

## **com**

# **Fé, Amor e Esperança**

*Grupo Boa Fé- Ma Shou Tao*  
*53 anos*  
*de fé em Deus*

*e trabalho*  
*no Brasil...*





# ***SUCESSO A TODOS EMPREENDEDORES DO AGRONEGÓCIO***

## ***Obrigado!!***

**Jônadan Ma  
Eng. Agrônomo  
Diretor Executivo  
Grupo Boa Fé - Ma Shou Tao  
(34) 3318-1500  
[jonadan@mashoutao.com.br](mailto:jonadan@mashoutao.com.br)**